



#APG INFORMA MARÇO 2018#

Eleições e Assembleia Geral Ordinária

No dia 9 de junho haverá Assembleia Geral Ordinária (AGO) para eleição dos novos corpos gerentes para o triénio 2018-2021.

Nesse mesmo dia teremos uma visita de estudo em Lisboa para completar o “programa” das festas.

As convocatórias estão publicadas na página da Associação,

[Assembleia Eleitoral](#)

[Assembleia Geral](#)

As listas para as eleições têm de dar entrada até 15 dias antes e serão publicitadas na página da associação e nas instalações da sede.

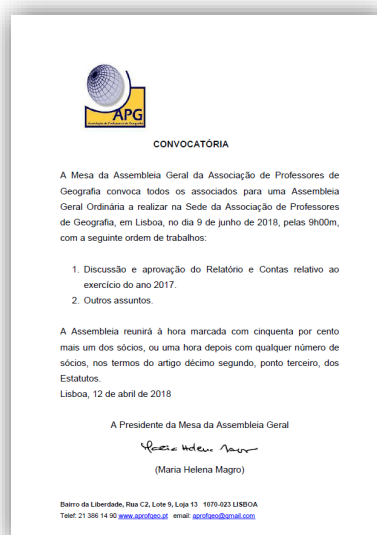
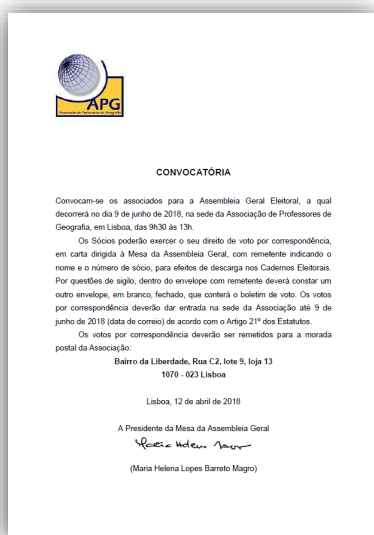

DESTAQUES

- Eleições e Assembleia Geral Ordinária
- XXXII Encontro Nacional de Professores de Geografia
- Concurso da Floresta (fase de entrega de trabalhos)
- 2018/2019 irão arrancar as Olimpíadas de Geografia

Associação de Professores de Geografia - www.aprofgeo.pt ; aprofgeo@gmail.com; Tel. 213861490; Tlm. 935117956

Bairro da Liberdade, Rua C2, Lote 9 - Loja 13, 1070-023 Lisboa

Para aceder ao índice clique em  (canto inferior esquerdo da página)

ÍNDICE

- [XXXII Encontro Nacional de Professores de Geografia](#)
- [Ciclo de conferências - Geografia Fora d'Horas](#)

[Eventos, conferências](#)

[Mapas, Imagens de satélite e didática](#)

[O meio natural: Rios e Bacias hidrográficas](#)

[O meio natural: Clima](#)

[Cidades/Rural](#)

[População e Povoamento — Migrações](#)

[Atividades Económicas](#)

[Atividades Económicas: Agricultura e Pesca](#)

[Atividades Económicas: Energia](#)

[Contrastes de Desenvolvimento](#)

[Ambiente: Recurso \(Biodiversidade\)](#)

[Ambiente: Recurso \(Água\)](#)

[Ambiente: Educação Ambiental](#)

[Riscos](#)

[Portugal](#)

[Cidadania/Igualdade de Género](#)

[Educação, Metodologias e Didática da Geografia](#)

#APG INFORMA MARÇO 2018#

XXXII Encontro Nacional de Professores de Geografia

Decorreu de 4 a 6 de Abril, em Setúbal, o nosso 32º Encontro Nacional, tendo como tema: “Geografia, Ordenamento e Viagens—Da península para o Mundo” com a presença de 150 professores participantes e 30 convidados.

De destacar as conferências, quer de abertura quer de encerramento, os três painéis, as seis oficinas didáticas e as seis visitas de estudo. A avaliação até agora recebida tem sido bastante positiva e é para nós muito gratificante ver tantos docentes, prescindirem de alguns dias das suas merecidas férias para estar presente nos nossos Encontros. Pela nossa parte um Bem Hajam, e assim mais força temos para defender a Geografia e continuar a trabalhar para o fortalecimento da Educação Geográfica. Para recordar aqui ficam umas fotos....



Associação de Professores de Geografia - www.aprofgeo.pt ; aprofgeo@gmail.com; Tel. 213861490; Tlm. 935117956

Bairro da Liberdade, Rua C2, Lote 9 - Loja 13, 1070-023 Lisboa

#APG INFORMA MARÇO 2018#



CURSOS DE FORMAÇÃO 2017/18

Ações de Formação	Datas Previstas	Créditos/Horas	Formadores	Destinatários
3VIII CIDG Modernidade líquida na educação geográfica	12, 13 e 14 de outubro Lisboa	Curso 16h 0,6 créditos	Helena Magro (coord.)	Específica para professores do grupo 200 (2º Ciclo) 420 Ensino Básico (3ºCiclo) e Secundário
JRA (b-Learning)	novembro 17 a abril de 2018 Mafra	Curso 50h 2 créditos	Margarida Gomes (ABAE)	Professores de todos os grupos do 3º ciclo do Ensino Básico e Secundário
Cidadania Global	novembro 17 a janeiro 18 Lisboa	50h Oficina 2 créditos	Hugo Marques (CIDAC)	Educadores de Infância e Todos os grupos do Ensino Básico e Secundário
ClimAct (b-Learning)	25, 26 27 Janeiro 18 maio 18	Curso 50h 2 créditos	Margarida Gomes (ABAE)	Educadores de Infância e Todos os grupos do Ensino Básico e Secundário
Seminário Nacional Eco-Escolas	25,26,27 Janeiro 18 Guimarães	25H 1 crédito	Margarida Gomes (ABAE)	Educadores de Infância e Todos os grupos do Ensino Básico e Secundário
XXXII Encontro Nacional de Professores de Geografia	abril 5, 6 e 7 Setúbal	25 Horas 1 Crédito	Helena Magro (coord.)	Específica para professores do grupo 200, 420
Métodos e técnicas na aula de Geografia (b-Learning)	12 e 19 maio Sessão síncrona 26 maio Das 9h às 17h APG (Sede)	25 Horas 1 Crédito 12,5h (presenciais) 12,5h e-Learning	Ana Cristina Câmara Helena Magro	Específica para professores do grupo 420 do Ensino Básico (3ºCiclo) e Secundário
Aprender a viver com o Risco	2, 16 e 30 de junho Das 9h às 18h APG (Sede)	25 Horas 1 Crédito	Sérgio Oliveira	Específica para professores do grupo 200 (2º Ciclo), 420 e 520 do Ensino Básico (3ºCiclo) e Secundário
As cidades, gentrificação e turistificação	29 setembro e 13 de outubro Das 9h às 17h Termina a 31 de outubro	25 Horas 1 Crédito 12,5h (presenciais) 12,5h e-Learning	Luís Mendes	Específica para professores do grupo 420 do Ensino Básico (3ºCiclo) e Secundário
Tecnologias nos Processos de Mudança em Modelos de Educação Tradicionais- Educar em ambientes digitais.	setembro/ outubro (Alvide)	25 Horas 1 Crédito	Luís Miguel Inez Soares	Professores do 2º, 3ºCiclo e Secundário
As simulações e os jogos na educação geográfica	20, 27 outubro 10 novembro Das 9h às 18h	25 Horas 1 Crédito	Emília Sande Lemos	Específica para professores do grupo 200 (2º Ciclo) e 420 do Ensino Básico (3ºCiclo) e Secundário
À volta do Pátio em 8 passos Propostas didáticas de descoberta do meio local (parceria com a APEI)	17, 24 novembro e 15 dezembro Das 9h às 18h	25 Horas 1 Crédito	Ana Cristina Câmara Emília Sande Lemos	Educadores de Infância, professores do 1º ciclo, grupo 200 (2º Ciclo) e do grupo 420 (Geografia)

Nas ações a realizar na sede da APG (Lisboa) o valor da inscrição é de 35 euros para os sócios e 65 euros para os não sócios (número mínimo de inscritos necessários para a realização da ação - 15). Ficha de inscrição disponível em: <https://goo.gl/forms/1xV6Mb63O7sY8Uhn1> Moodle: <http://www.cfpur.pt/moodle30/course/view.php?id=7>



Associação de Professores de Geografia – www.aprofgeo.pt; Centro de Formação Professor Orlando Ribeiro - <http://www.cfpur.pt/moodle30/> email: cfpor2001@gmail.com
Bairro da Liberdade, Rua C2, Lote9, Loja 13 1070-023 Lisboa, Telef.: 21 386 14 90, tm: 935117956

Toda a informação está disponível no [moodle](#)

Ficha de inscrição disponível em: <https://goo.gl/forms/1xV6Mb63O7sY8Uhn1>

#APG INFORMA MARÇO 2018#

Eventos, conferências



Com 1 crédito de formação para
professores de Geografia (25h)

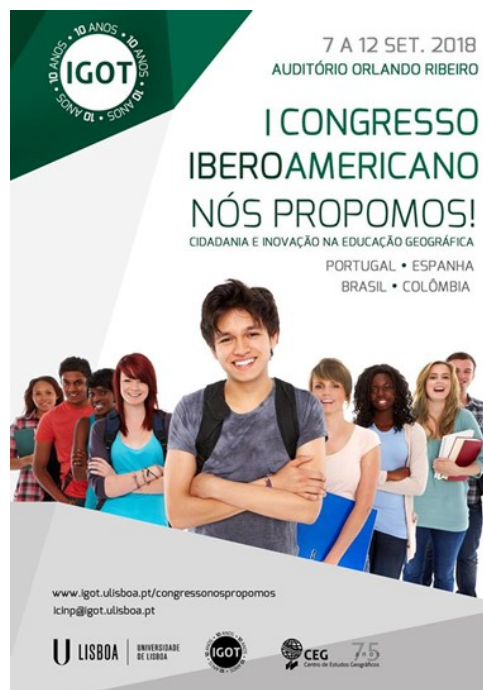

Basic Science of a Changing Climate:
How Processes in the Sun, Atmosphere and Ocean Affect We-
ather and Climate

Porto, 7-8 Setembro de 2018

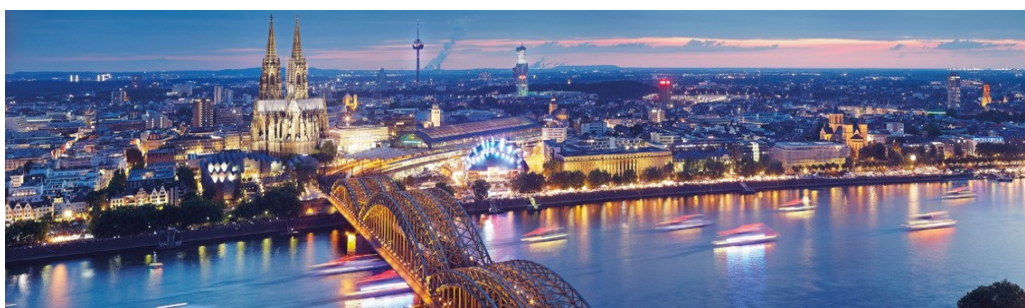

5ª Conferência Global sobre Geografia Económica (GCEG 2018 - Colonia)

July 24 – 28, 2018



Associação de Professores de Geografia - www.aprofgeo.pt ; aprofgeo@gmail.com; Tel. 213861490; Tlm. 935117956

Bairro da Liberdade, Rua C2, Lote 9 - Loja 13, 1070-023 Lisboa

#APG INFORMA MARÇO 2018#

Mapas, Imagens de satélite e didática

Nota: Basta carregar nas imagens para aceder aos links.



NASA—EEI

Pode ir seguindo, em tempo real, a posição da estação espacial que está e "regressar" a Terra

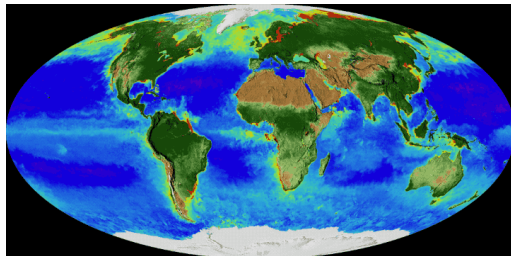

Uma das excelentes animações da NASA....

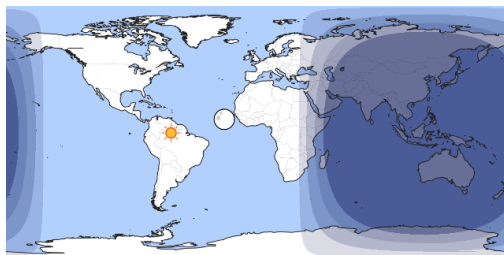

Day and Night World Map (animação)



O equinócio visto por várias culturas



Mapa do Mundo Romano centrado no Mar Mediterrâneo, pois claro...para nós geógrafos isso é mais que compreensível...

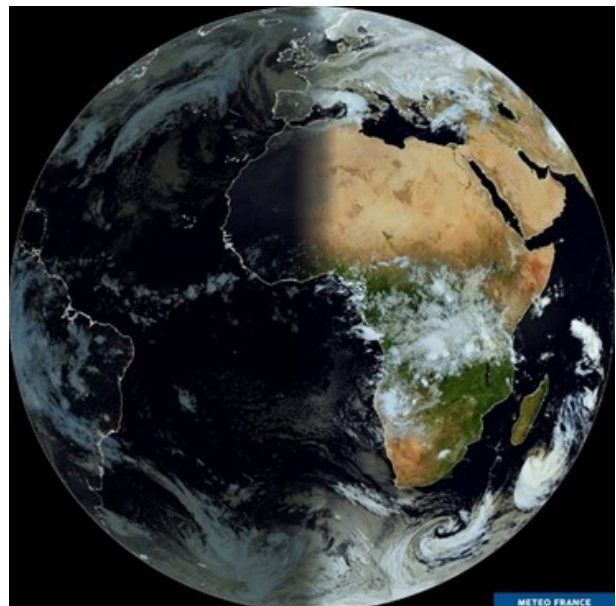

Terra, no equinócio da primavera, quando o Sol está diretamente sobre o Equador. Via Météo-France.

Associação de Professores de Geografia - www.aprofgeo.pt ; aprofgeo@gmail.com; Tel. 213861490; Tlm. 935117956

Bairro da Liberdade, Rua C2, Lote 9 - Loja 13, 1070-023 Lisboa

#APG INFORMA MARÇO 2018#

O meio natural: Rios e Bacias hidrográficas



Barragem de Alqueva: quando o Guadiana inundou a planície





O sal do Sado: o que ficou das antigas salinas

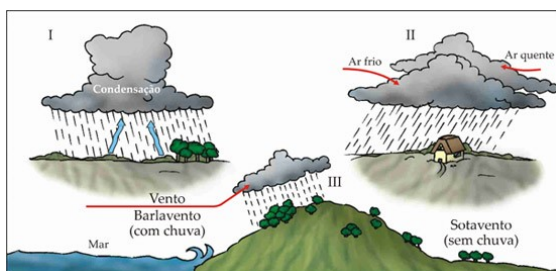

A equipa do projeto [Pelos Rios Livres - sem mais barragens](#) elaborou um Guia para Salvar Rios. Fiquem com a versão para impressão e espalhem por todo o lado!

O meio natural: Clima



 Tipos de Chuvas: orográficas, convectivas e frontais.

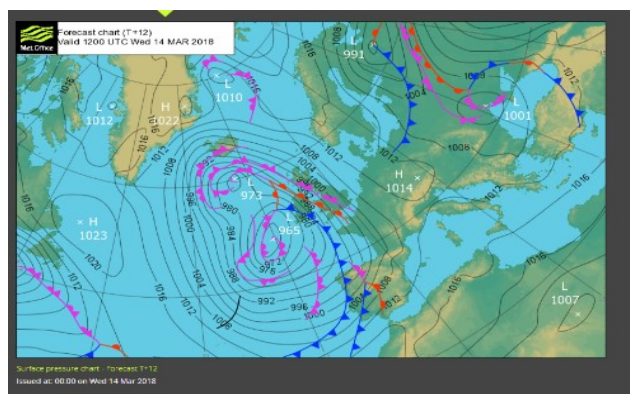

Na Europa as perturbações da frente polar sucedem-se, agora com nomes. Esta é a Gisela e vejam como é bem "complicada". Se quiserem ver o vídeo de evolução é só ir ao seguinte endereço eletrónico



#APG INFORMA MARÇO 2018#

Cidades/Rural



Europe's most densely populated square kilometres – mapped

Os bairros de maior densidade no interior das cidades.

Lisboa também está aqui representada, veja qual o bairro que aparece....

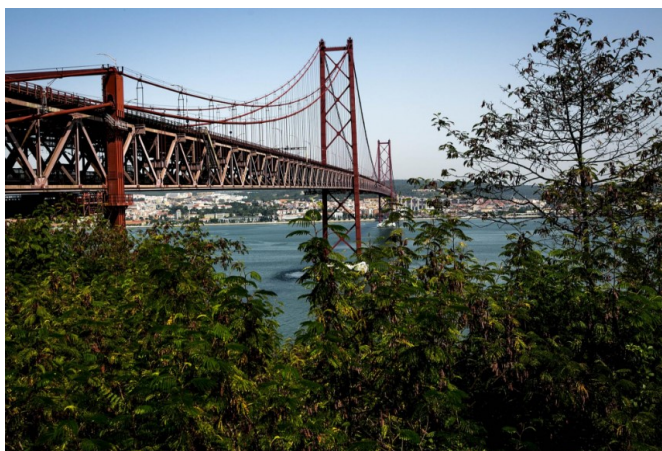

Lisboa sobe cinco posições em ranking mundial de qualidade de vida (*in Público*)

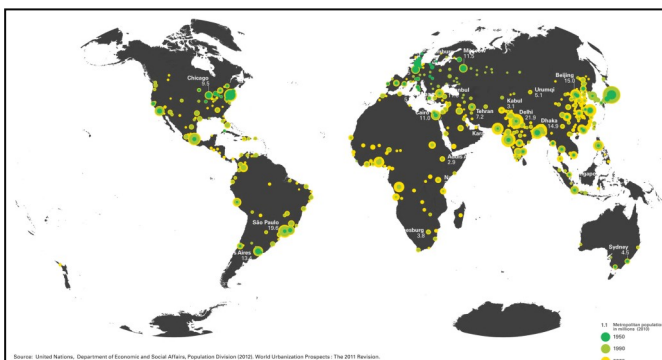

Crescimento urbano em cada hora (*in The Guardian*)

População e Povoamento — Migrações



Associação de Professores de Geografia - www.aprofgeo.pt ; aprofgeo@gmail.com; Tel. 213861490; Tlm. 935117956

Bairro da Liberdade, Rua C2, Lote 9 - Loja 13, 1070-023 Lisboa

#APG INFORMA MARÇO 2018#

Atividades Económicas

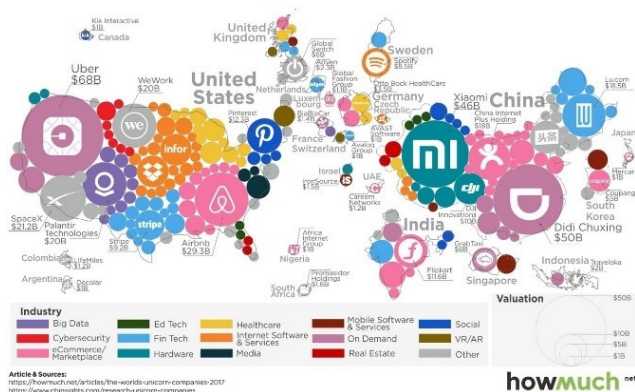

Startups segundo o seu valor económico



Uma nova forma de turismo: o turismo comunitário (exemplo de Moçambique)

Mais viagens

Em milhões de passageiros

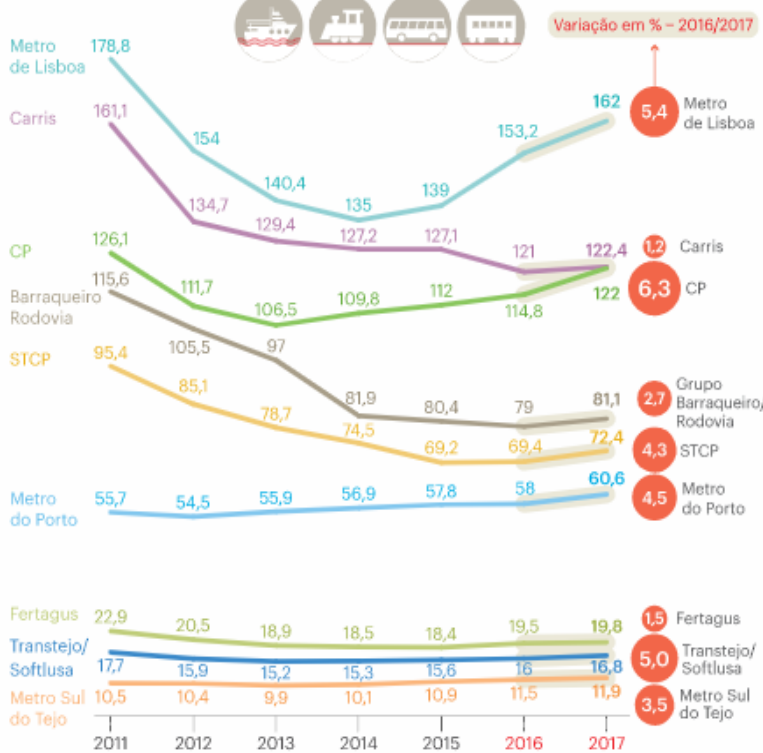

Número de viagens em transportes públicos

General Government Gross Debt per Capita

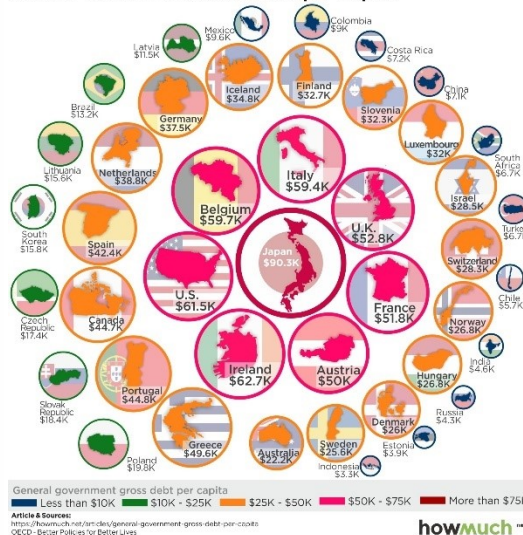

Dívida per capita de cada país

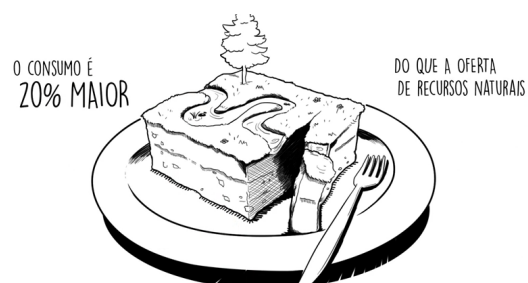

O que é a economia circular...em vídeo



#APG INFORMA MARÇO 2018#

Atividades Económicas: Agricultura e Pesca



"Estão a atrair aves e outros vertebrados para as suas explorações agrícolas, para que estes animais mantenham as pragas longe das suas culturas." (*in The UniPlanet*)

Atividades Económicas: Energia



São mais de 100 as cidades em todo o mundo que já produzem eletricidade de forma sustentável. Portugal tem quatro cidades que funcionam através de energias renováveis. (*in Jornal de Negócios*)



#APG INFORMA MARÇO 2018#

Contrastes de Desenvolvimento

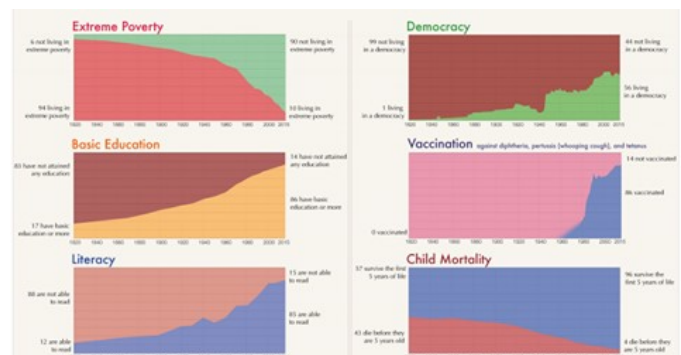

World Economic Forum

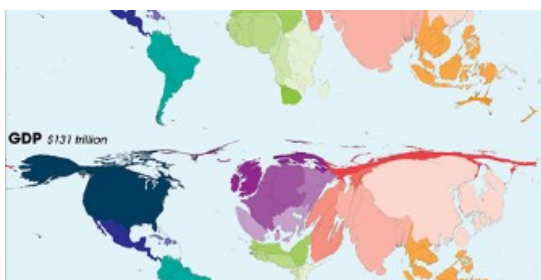

O estado do Mundo em 2018: 7,6 mil milhões de pessoas

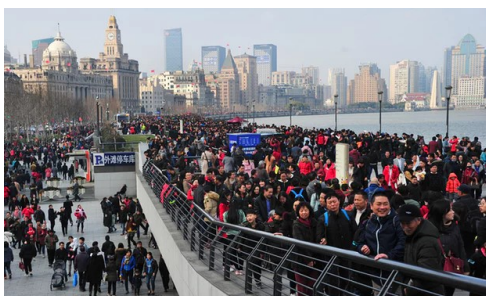

A redução da população foi anunciada como uma resposta à "grande doença da cidade".

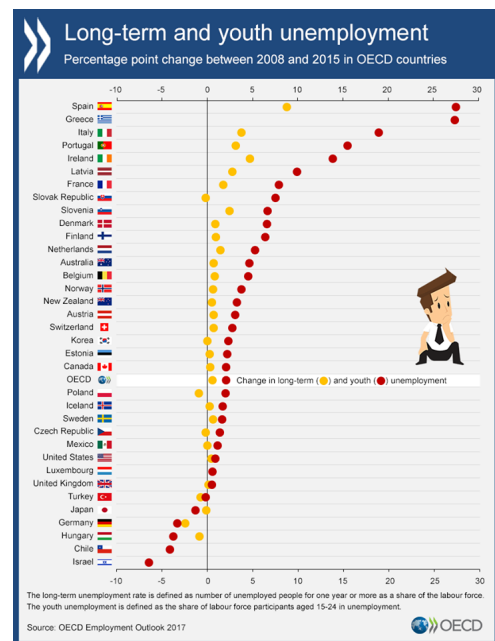

Relação entre a juventude e o desemprego



#APG INFORMA MARÇO 2018#

Contrastes de Desenvolvimento

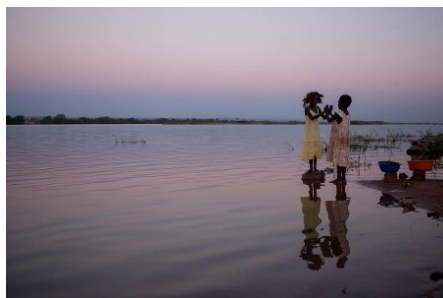

Progress for Every Child in the SDG era—UNICEF

As crianças das famílias mais pobres e que vivem em áreas rurais.



Segundo a [CNBC](#), "a terceira maior economia do mundo está a envelhecer rapidamente, na parte de trás da esperança de vida elevada e a queda das taxas de natalidade.

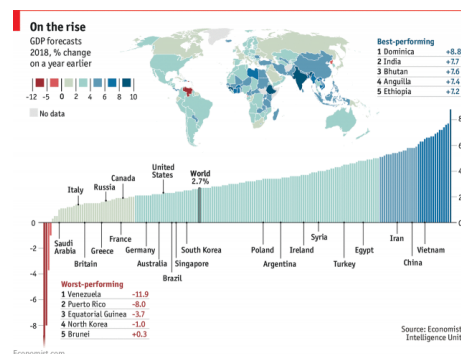

previsões do PIB 2018

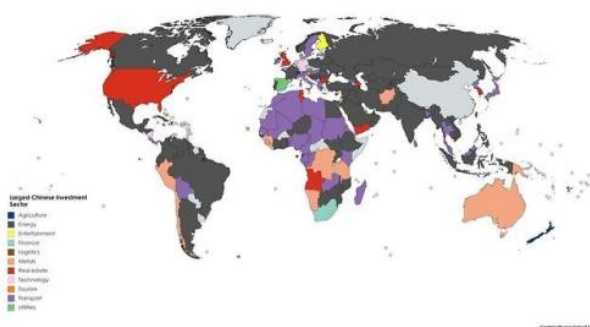

Maior sector de investimento chinês para cada país.



Measuring progress towards the Sustainable Development Goals ODS....Objetivos de Desenvolvimento Sustentável...apenas 1 em cada 10 os conhece...

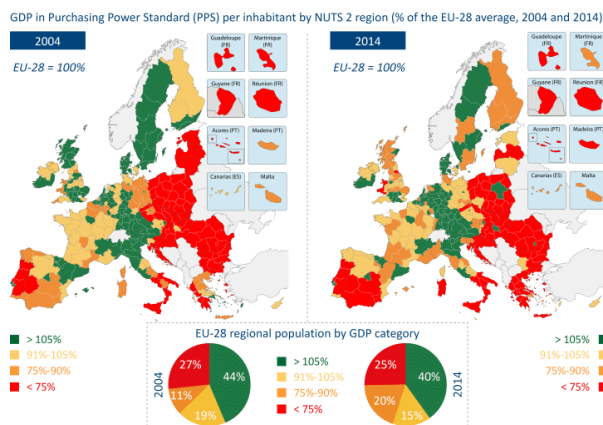

Contrastes no desenvolvimento - U.E.

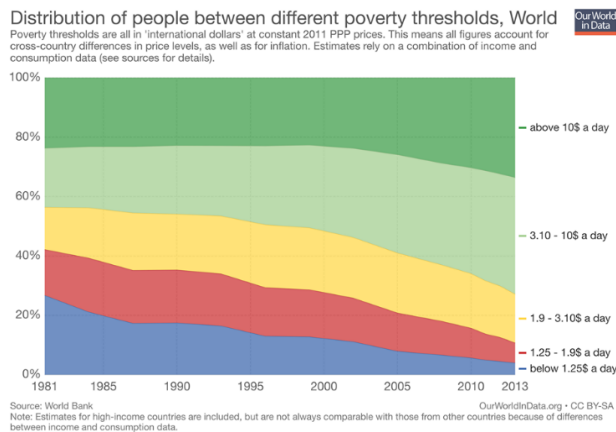

O Mundo afinal é muito mais complexo do que imaginamos ...



#APG INFORMA MARÇO 2018#

Ambiente: Recurso (Biodiversidade)



O Parque Florestal de Monsanto é o único parque urbano da Europa com certificação de gestão florestal sustentável. Conheça o trabalho de manutenção e segurança, um investimento anual de 4 milhões de euros da Câmara Municipal de Lisboa, que faz deste parque um exemplo europeu.

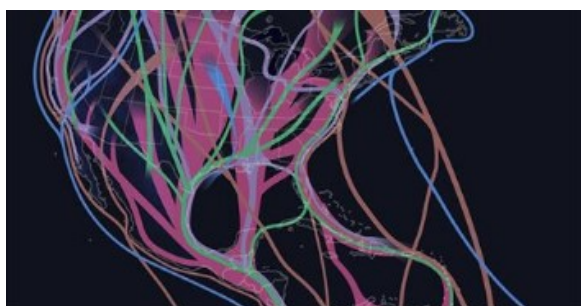

Migração de uma ave e a circulação da atmosfera....



Uma imagem "vale por mil palavras".

Ambiente: Recurso (Água)

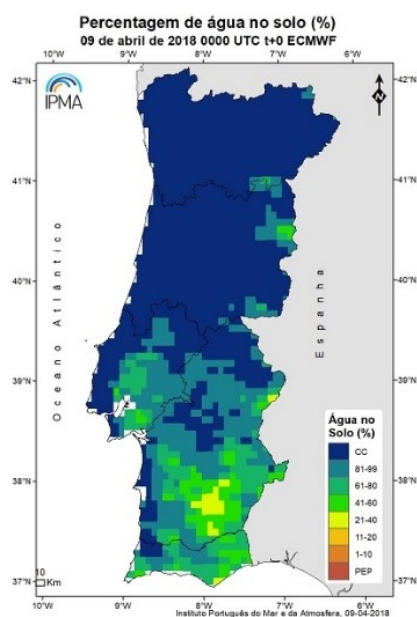

Percentagem de água no solo (%)



As barragens aumentaram as suas capacidades, mas é necessário continuar a explorar alternativas que travem os efeitos da seca no futuro.



Num mundo cada vez mais árido, a água vai perdendo terreno



#APG INFORMA MARÇO 2018#

Ambiente: Educação Ambiental

Povo da Guatemala que virou as costas ao plástico



O Projeto "Escola da Natureza (School of Nature)" desenvolvido em Viana do Castelo foi nomeado como um dos cinco finalistas do European Natura 2000 Awards, na categoria "Comunicação".

Mais de 70% portugueses faz a separação de embalagens, mas ainda há algumas dúvidas que persistem...



#APG INFORMA MARÇO 2018#

Riscos



Um fenómeno pouco frequente em Portugal mas devido às suas características muito específicas deixa um rasto de destruição...

Riscos e catástrofes. Naturais: a atmosfera

Riscos....

Portugal



Visita de estudo interdisciplinar organizada pelo nosso colega Henrique Martins (área de Sintra).



A TSF (6.3.2018) publica o contributo de Luís Mendes, investigador do CEG, na audição sobre Alojamento Local, realizada na Assembleia da República, versando sobre o cálculo de índice de saturação turística.



Fundão: Em Alcongosta passeamos na maior maternidade de cerejas do país

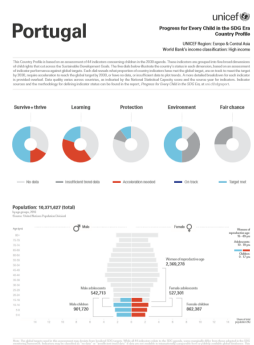

Veja o perfil de Portugal - UNICEF

#APG INFORMA MARÇO 2018#

Cidadania/Igualdade de Género

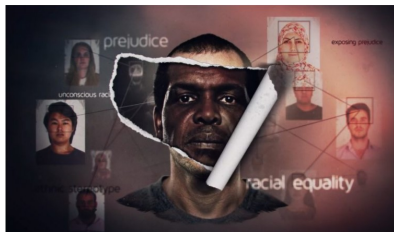

Será o racismo algo inato ou um produto de condicionantes sociais e económicas?

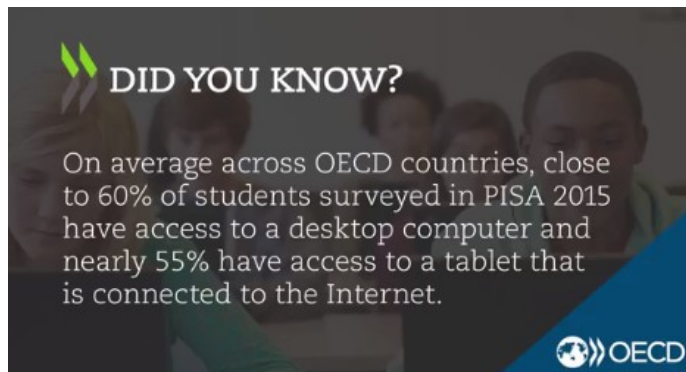

Desvantagem socioeconómica e barreiras linguísticas são dois dos maiores obstáculos à integração bem sucedida de alunos.



Quero ser claro: isto não é um favor às mulheres. A igualdade de género é uma questão de direitos humanos

The Best (and Worst) Countries to be a Woman

153 countries ranked through 11 well-being indicators.



Um mapa para debater...o que será o Índice sobre mulheres, paz e segurança?



Interdisciplinaridade (inglês, geografia e educação visual, cidadania....)



#APG INFORMA MARÇO 2018#

Educação, Metodologias e Didática da Geografia

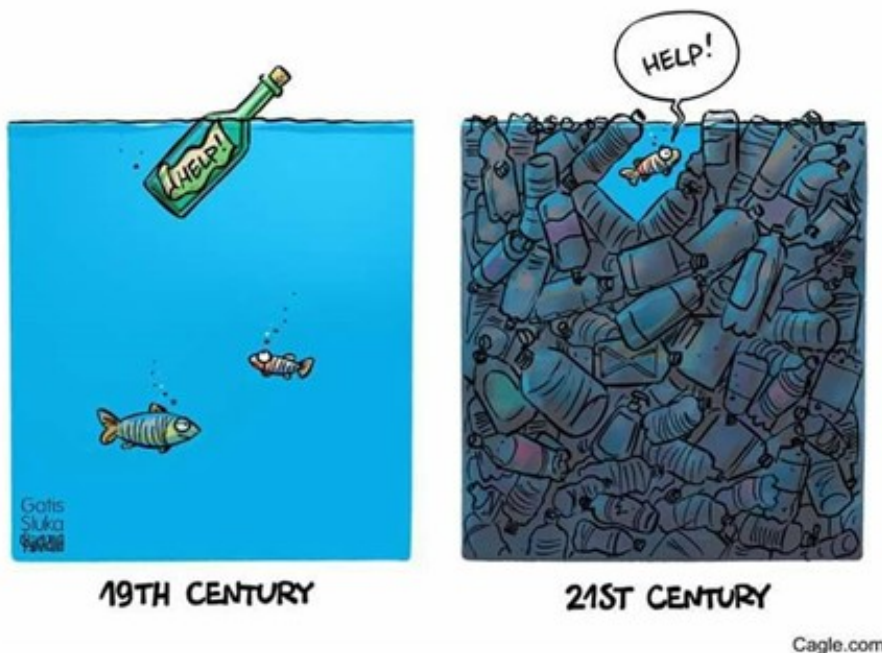

The Digital Divide

Para ensinar sobre Tecnologias no Mundo...
um bom começo de debate com este vídeo da OCDE



Dois anos de medidas para melhores aprendizagens para todos.



A geografia tem sempre razão

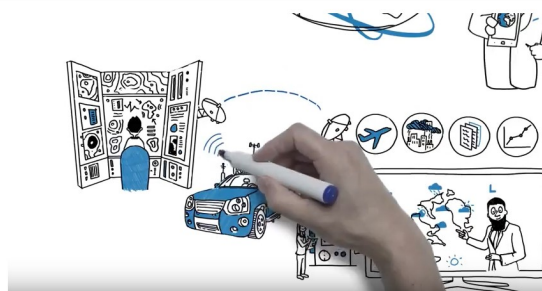

Um vídeo que explica para que serve a Meteorologia



Associação de Professores de Geografia - www.aprofgeo.pt ; aprofgeo@gmail.com; Tel. 213861490; Tlm. 935117956

Bairro da Liberdade, Rua C2, Lote 9 - Loja 13, 1070-023 Lisboa